

MARIE HAMMERS VEJ

REVIDERET 18.01.2023

TEGNING OG MÅL ER VEJLEDENDE - AREALANGIVELSER PÅ PLANTEGNING ER NETTOAREALER

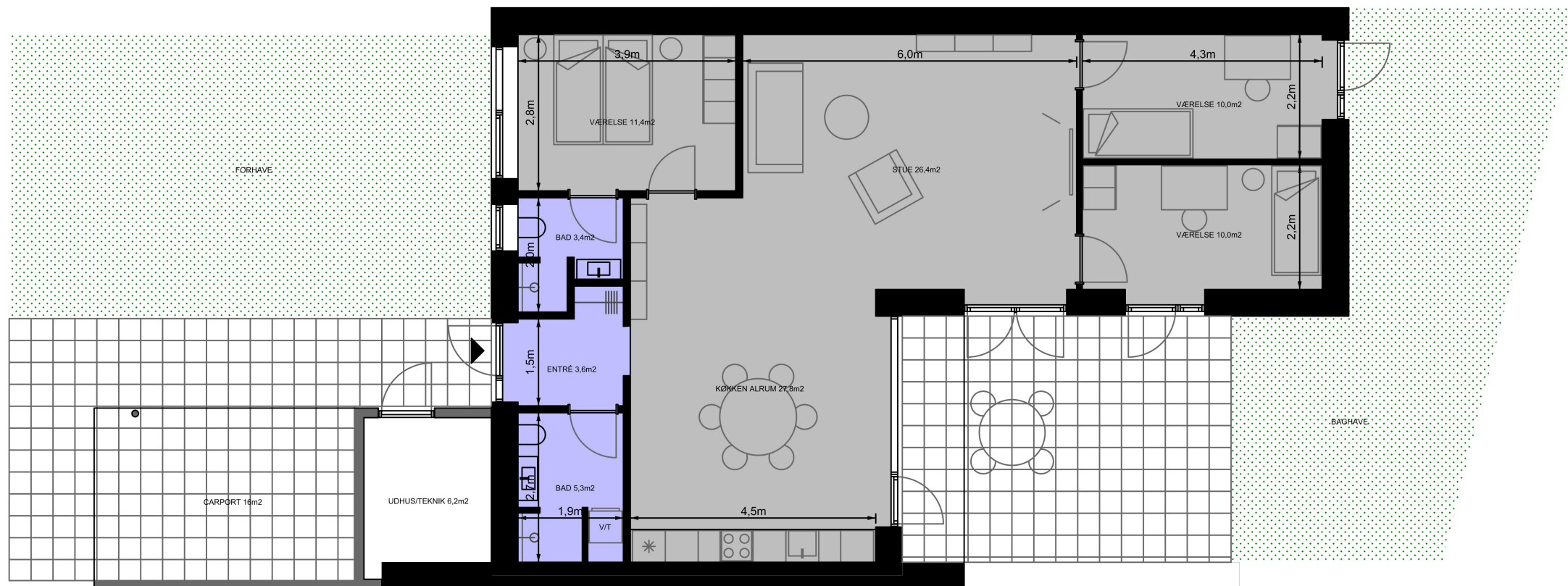

Adresse: Marie Hammers Vej 1, 4690 Haslev
BBR-areal: 123,6m²
Udhus: 7,3m²
Carport: 16m²
Grundareal: 290m²

