

MARIE HAMMERS VEJ

REVIDERET 18.01.2023

TEGNING OG MÅL ER VEJLEDENDE - AREALANGIVELSER PÅ PLANTEGNING ER NETTOAREALER

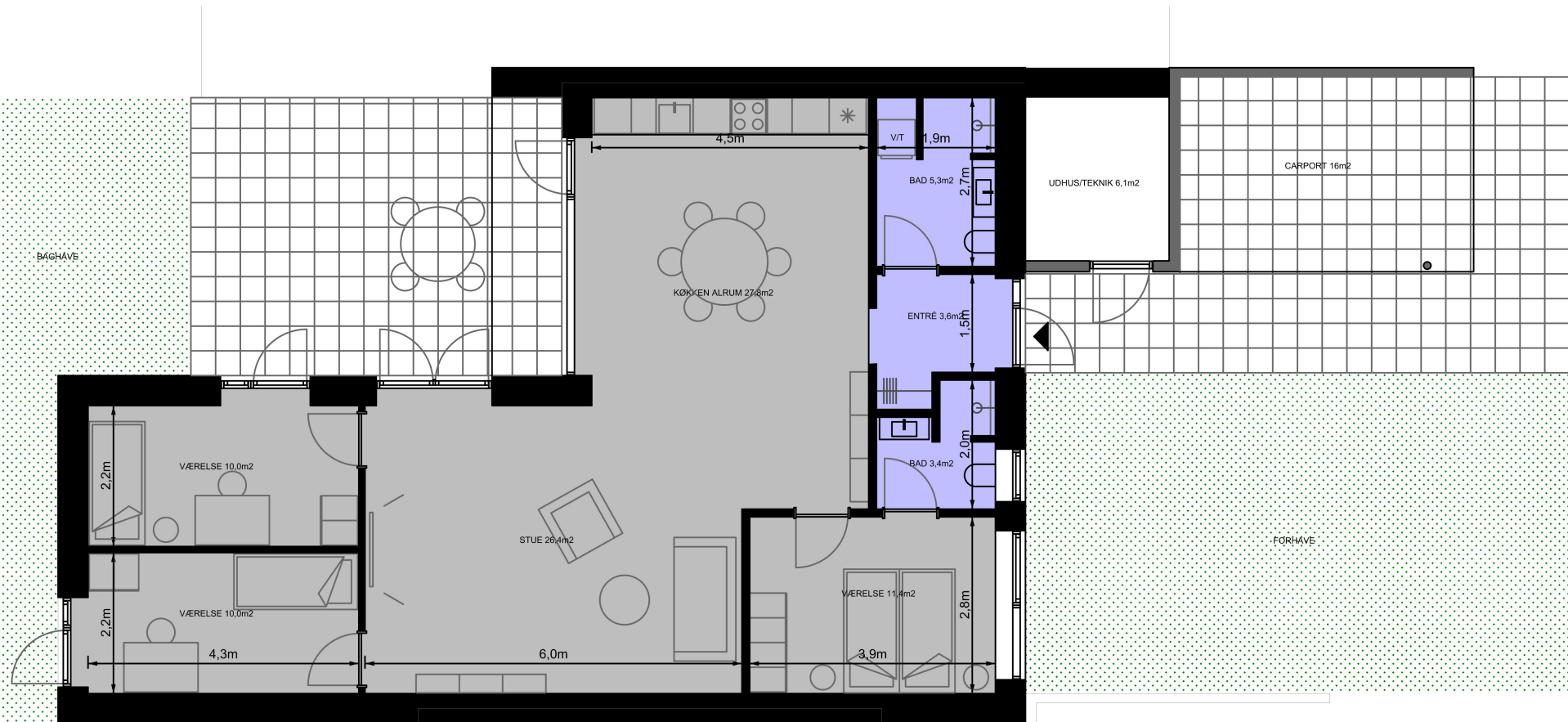

Adresse: Marie Hammers Vej 22, 4690 Haslev
BBR-areal: 121,8m²
Udhus: 7,0m²
Carport: 16m²
Grundareal: 296m²

